AMÉRICA DO SUL



01 - BRASIL
02 - URUGUAI
03 - PARAGUAI
04 - ARGENTINA
05 - CHILE
06 - BOLÍVIA
07 - PERU
08 - EQUADOR
09 - COLÔMBIA
10 - VENEZUELA
11 - GUIANA
12 - SURINAME
13 - GUIANA FRANCESA

REGIÃO SUL DO BRASIL



RESPONSÁVEIS

RESPONSÁVEL TÉCNICO
ENG. SELMO G. EBERHARDT
CREA/RS 175.282

CONTRATANTE
PREFEITURA MUNICIPAL DE ARARANGUÁ
CNPJ: 82.911.249/0001-13

00	Estudos Iniciais	14/01/2026	Eng. Selmo	Eng. Selmo
REVISÃO	DESCRIÇÃO	DATA	VERIFICAÇÃO	APROVAÇÃO

NOME DO ARQUIVO: SIT-LOC - RUA JOAQUIM FERNANDES JESUINO

LEGENDA:

CONTRATANTE | CONTRATADO

DATA: 14/01/2026

PLANTA DE SITUAÇÃO E LOCALIZAÇÃO

Local : RUA JOAQUIM FERNANDES JESUINO
Trecho : RUA JOSÉ REALINO GOMES ATÉ FIM DA RUA PROJETADA
Município : ARARANGUÁ/SC

PROJETO DE PAVIMENTAÇÃO EM PISO SEXTAVADO

Extensão : 285,00 m
Área : 1.425,00 m²

RLG. Nº
ESCALA: ----
FOLHA / TOTAL 01/02

Planta de Situação x Localização

Rua Joaquim Fernandes Jesuíno
Extensão: 285,00 m
Área: 1.425,00 m²
Coordenadas:
Início: Latitude 28°55'57.17"S, Longitude 49°27'30.37"O
Fim: Latitude 28°55'50.50"S, Longitude 49°27'37.64"O

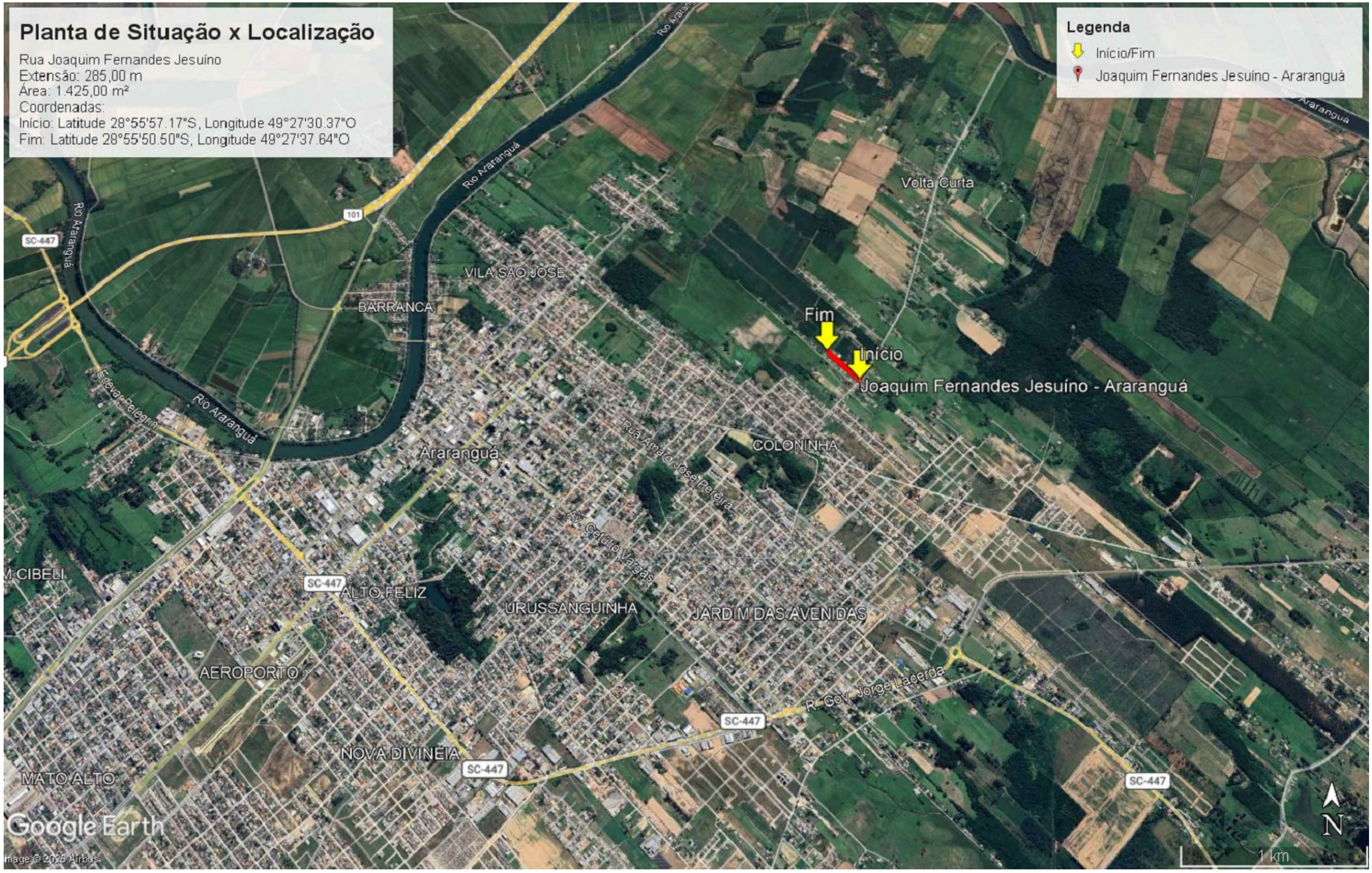

RESPONSÁVEIS

RESPONSÁVEL TÉCNICO
ENG. SELMO G. EBERHARDT
CREA/RS 175.282

CONTRATANTE
PREFEITURA MUNICIPAL DE ARARANGUÁ
CNPJ: 82.911.249/0001-13

00	Estudos Iniciais	14/01/2026	Eng. Selmo	Eng. Selmo
REVISÃO	DESCRIÇÃO	DATA	VERIFICAÇÃO	APROVAÇÃO

NOME DO ARQUIVO: SIT–LOC – RUA JOAQUIM FERNANDES JESUINO

LEGENDA:

CONTRATANTE

CONTRATADO
SEPLAGON ENGENHARIA

DATA:
14/01/2026

PLANTA DE SITUAÇÃO E LOCALIZAÇÃO

Local :	RUA JOAQUIM FERNANDES JESUINO	REG. Nº
Trecho :	RUA JOSÉ REALINO GOMES ATÉ FIM DA RUA PROJETADA	
Município :	ARARANGUÁ/SC	ESCALA: ----
PROJETO DE PAVIMENTAÇÃO EM PISO SEXTAVADO		
Extensão :	285,00 m	FOLHA / TOTAL: 02 / 02
Área :	1.425,00 m²	